

1996 - 2026
30. JAHRGANG

Kreisklasse Nord NM/J

Saison 2026/2027

30. Jahrgang - Ausgabe-Nr. 08
451. Ausgabe

Fußball-Kurier



Sportplatz Jahnstraße
16. Spieltag
Sonntag, 22. November 2026 um 14:30 Uhr
Vorspiel um 12:30 Uhr (B-Klasse Nord/NordWest NM/J)
TV Eckersmühlen II – SV Unterreichenbach III

TV Eckersmühlen

gegen

SV Unterreichenbach II

B-Klasse
Nord/NordWest
NM/J

Bau- und Möbelschreinerei



Ihr Meisterbetrieb seit 1888

- Ausführung aller Schreinerarbeiten
- Möbel nach Maß
- Holz- und Kunststofffenster
- Leichtmetallfenster
- Haustüren - Zimmertüren
- Glaserei - Isolierverglasung
- Fußböden
- Holzdecken
- Dachflächenfenster
- Insektenschutz

Eckersmühlener Hauptstraße 86
91154 Roth - Eckersmühlen
Telefon (09171) 2615
Telefax (09171) 87561
www.schreinerei-kuehnlein.de
e-mail: info@schreinerei-kuehnlein.de

TV Eckersmühlen 1923 e. V.
- Abteilung Fußball -

Zu den heutigen Heimspielen gegen

SV Unterreichenbach II
SV Unterreichenbach III

Liebe Fußballfreunde,

wir begrüßen Euch recht herzlich hier an der Jahnstraße zum Heimspiel der Saison 2026/2027 in der Kreisklasse Nord Neumarkt/Jura gegen den ***SV Unterreichenbach II.*** Unsere 2. Mannschaft bestreitet das Vorspiel gegen den ***SV Unterreichenbach III***. Ein herzliches Willkommen vor allem unseren Gästen und den beiden Schiedsrichtern.

Unsere 1. Mannschaft ist weiter im Flow und zurück an der Tabellenspitze! Im Heimspiel vor drei Wochen gegen die (SG) Barthelmesaurach/Kammerstein konnten wir einen sehr starken 4:0-Sieg einfahren. Vor allem in der zweiten Halbzeit drückten wir gewaltig aufs Tempo und konnten immer wieder durch tolle Spielzüge uns Tormöglichkeiten herausarbeiten. Vor zwei Wochen gegen die SpVgg Roth konnten wir mit 3:1-Toren den nächsten Heimsieg einfahren und überzeugten durch eine geschlossene Mannschaftsleistung. Am letzten Sonntag konnten wir auch bei unserem Angstgegner in Penzendorf eine starke Leistung abrufen und am Ende einen sicheren 3:0-Sieg mitnehmen, der aufgrund von vielen Möglichkeiten am Ende noch höher hätte ausfallen müssen. Mit nunmehr 35 Punkten aus 15 Spielen (11 Siege, 2 Unentschieden und 2 Niederlagen) führen wir die Tabelle vor dem SC 04 Schwabach II (33 Punkte) und der (SG) Kalbensteinberg/Obererlbach (32 Punkte) an und können mit einem Sieg als Tabellenführer in die Winterpause gehen.
Die zweite Mannschaft von Unterreichenbach tut in dieser Saison recht schwer und steht weiterhin in der unteren Tabellenhälfte. Derzeit steht man nach 15 Spielen auf dem 12. Tabellenplatz (Relegationsplatz) mit 13 Punkten und 21:31 Toren. Am letzten Sonntag konnte man einen 2:0-Sieg beim SV Großweingarten verbuchen und zumindest den Anschluß an das Tabellenmittelfeld herstellen. Nachdem man in der 1. und 2. Mannschaft eine Reihe von Spielerausfällen zu verzeichnen hat, fällt es natürlich auch schwer in der zweiten Mannschaft eine eingespielte Mannschaft aufs Feld zu bringen.

Euer Fußball-Kurier

Biomassehof ROHM

Das Holz wird stärker...
...WIR AUCH!

KFP KOMPETENTE FORSTPARTNER

- Lohnhäckseln
- maschinelle Holzernte
- Rückearbeiten
- An- und Verkauf von Hackschnitzel
- Brennholzverkauf
- Lohnspalten
- Gewerblicher Transport
- Einzelbaumfällung

Hofstetten 3 • 91154 Roth | Mobil 0171 / 775 23 00 | Email: biomasse@web.de | www.biomassehof-rohm.de

TV Eckersmühlen 1923 e. V.
- Vorstandschaft -

Jahnstraße 24, D-91154 Roth – Eckersmühlen
☎ 09171 / 70437 - www.tv-eckersmuehlen.de

Vorstand	
1. Vorstand	**Udo Wehrmann** Steinbacher Straße 11, 91154 Roth – Wallesau ☎ 09171 / 88166
2. Vorstand	**Andreas Heyder** Am Erberslohe 6, 91154 Roth – Eckersmühlen ☎ 09171 / 8516290 – 0151 / 59998358
3. Vorstand	**Franziska Piehler** Neue Siedlung 66, 91154 Roth – Eckersmühlen 0176 / 54444682
Kassier	**Sonja Schanz** Am Föhrenbaum 9, 91154 Roth – Eckersmühlen ☎ 09171 / 70427
Schriftführer	**Thomas Steib** Flustraße 17, 91154 Roth - Eckersmühlen 0171 / 7084970
Jugendleiterin	**Heike Hofmair** Eckersmühlener Hauptstraße 89, 91154 Roth - Eckersmühlen 0178 / 5120327
Beisitzer	**Gunther Pfahler** 91154 Roth – Eckersmühlen ☎ 09171 / 88991
Beisitzer	**Anja Döbereiner** Christoph-Sturm-Straße 2, 91161 Hilpoltstein 0160 / 97350527
Beisitzer	**Kurt Steib** Flurstraße 17 A, 91154 Roth – Eckersmühlen ☎ 09171 / 60367

Vereinsrat	(= Vorstand + Abteilungsleiter)	
Abteilungsleiter:		
➢ **Badminton**	**Carola Holzmann**	☎ 09171 / 8258172
➢ **Fußball**	**Peter Schanz**	☎ 09171 / 70427
➢ **Lauftreff**	**Sandra Prohaska**	☎ 09171 / 8256932
➢ **Leichtathletik**	**Martina Kraus**	☎ 09171 / 9896977
➢ **Tischtennis**	**Maximilian Steib**	☎ 09171 / 60367
➢ **Turnen**		☎
➢ **Volleyball**	**Karla Hanke-Schubert**	☎ 09171 / 898714

Stand: 05. April 2025

TV Eckersmühlen 1923 e. V.
- Abteilung Fußball -

Abteilungsleitung		
Abteilungsleiter	Peter Schanz	09171 / 70427
Stv. Abteilungsleiter	Thomas Steib	0171 / 7084970
Beisitzer / Ehrenamt	Gunther Pfahler	09171 / 88991
Beisitzer / Sponsoren	Markus Ellinger	0170 / 7760624
Beisitzer / Spielersprecher	Elias Pfahler	0157 / 84585585
Beisitzer / Vorstand	Udo Wehrmann	0172 / 9364232
Spielausschuss		
Ausschussmitglieder / Alte Herren	Ronny Groth Tobias Piehler	0171 / 1993763 0151 / 55068366
Ausschussmitglied / Spielleiter	Uwe Schweiger	09171 / 897951 – 0157 / 8780170
Ausschussmitglied / JFG Rothsee	Jochen Raum	0175 / 7231082
Ausschussmitglied / Fußball-Kurier	Hans Bergmann	09171 / 61316
Platzwart	Kurt Steib	0160 / 92877960
Streudienst	Helmut Schuster	0170 / 4739389
1. + 2. Mannschaft	Training Di | Do	19:00 bis 21:00 Uhr
Trainer 1. Mannschaft	Kevin Löhlein	0157 / 32607095
Trainer 2. Mannschaft	Benjamin Ibrahimaj	0171 / 5877465
Torwart-Trainer	Lukas Kellermann	0174 / 3255510
Spielleiter	Uwe Schweiger	09171 / 897951 – 0157 / 8780170
Betreuer	Gunther Pfahler	0172 / 8219405
Alte Herren (AH)	Training Mittwoch	19:30 bis 20:45 Uhr
Spielleiter	Daniel Hacke	0172 / 3890917
Trainer	Tobias Piehler	0151 / 55068366
Trainer	Ronny Groth	0171 / 1993763
Jugendleitung		
Großfeld	Peter Schanz	09171 / 70427
Kleinfeld	Peter Schanz	09171 / 70427

Seit der Saison 2010/2011 spielt die U13 bis U19 in der
Juniorenfördergemeinschaft (JFG) Rothsee Süd
zusammen mit dem **TV Hilpoltstein** und **SF Hofstetten**
Nähere Informationen unter **www.jfg-rothseesued.de**

Ab der Saison 2026/2027 spielen die weiteren Teams der U13 bis U17 in der
(SG) TV 1879 Hilpoltstein
zusammen mit dem **TV Hilpoltstein** und **SF Hofstetten**
Nähere Informationen unter **www.tvhip.de**

U11 (E-Junioren)	Training Di | Fr	17:00 bis 18:30 Uhr | 16:30 bis 18:00 Uhr
Trainer	Thomas Steib	0171 / 7084970
Trainer	Felix Huwe	0160 / 97227167
Trainer	Basti Hahn	0174 / 9547540
U9 (F-Junioren)	Training Di | Fr	17:00 bis 18:30 Uhr | 16:30 bis 18:00 Uhr
Trainer	Alex Theiss	0160 / 7831581
Trainer	Christopher Buckreus	0171 / 8536969
Trainer	Dominik Grauthoff	0171 / 1956125
U7 (G-Junioren)	Training Mittwoch	16:00 bis 17:00 Uhr
Team Verantwortliche	Katharina Poschenrieder	0152 / 28375463
Trainer	Nils Weddemar	0151 / 40529432
Trainer	Christian Haberkern	0160 / 94657163
Betreuer	Jasmin Feßler	0173 8059726
Ballschule (3- bis 4-jährige)	Training Mittwoch	15:30 bis 16:30 Uhr
Trainer	Katrin Koschmin	0176 / 63442359
Trainer	Lisa Mindru	0151 / 50669302
Trainer	Stefanie Jakob	0173 / 6972158
Trainer	Sina Hanke	
Trainer	Sophia Pileri	

Stand: 13. September 2026

Mit Sicherheit Ihr Vorteil!

Versicherungs-Vermittlung Nagl
Versicherungsmakler



seit 1991 in Roth

- Firmenkundenberatung
- Privatkundenberatung

www.versicherungsmakler-nagl.de

Bayerischer Fußball-Verband e. V.
Kreis Neumarkt/Jura

Die Spielleiter im Kreis Neumarkt/Jura
Kreis- und Gruppenspielleiter – Herren
Saison 2026 / 2027

			
Markus Hutflesz **Kreisspielleiter** Allersberger Straße 36 90596 Schwanstetten Mobil 0151 / 61 36 29 08 Email: hutflesz@bfv.neumarkt-jura.de	**Florian Lauterkorn** **Gruppenspielleiter** Friedrich-Ebert-Straße 11 91154 Roth Mobil 0176 / 4769827 Email: florianlauterkorn@bfv.de	**Florian Kleemann** **Gruppenspielleiter** Mandlfeld 9 91757 Treuchtlingen Mobil 0151 / 19 43 59 34 Email: kleemann@bfv.neumarkt-jura.de	**Siegmund Toll** **Gruppenspielleiter** Bernthaler Straße 17 92367 Pilsach Mobil 0170 / 58 39 890 Email: toll@bfv.neumarkt-jura.de
KL Ost KL West Vertreter aller Ligen	KK Nord AK Mitte AK NordWest BK Mitte BK Nord/NordWest	KK West AK Süd AK West BK Süd/West BK West	KK Ost KK Süd AK NordOst AK Ost BK Ost/NordOst BK Süd

BAYERISCHER FUSSBALL-VERBAND
PRO AMATEUR FUSSBALL



Mehr Power für den Sport in unserer Region.

Wir wissen: Sport macht stark, fördert Teamgeist und bringt Menschen zusammen. Mit unserer Unterstützung tragen wir dazu bei, dass sportliche Leidenschaft überall gelebt werden kann – von der kleinen Dorfliga bis zur überregionalen Meisterschaft. Gemeinsam machen wir den Unterschied.
spkmfrs.de

Weil's um mehr als Geld geht.

Sparkasse
Mittelfranken-Süd

Körperblick
THERAPIE VON KOPF BIS FUSS

Wir schenken Lebensqualität!

PRAXIS BÜCHENBACH

Adresse	Telefon
Untere Bahnhofsstraße 6 91186 Büchenbach	09171/8905157

anmeldung-bueba@koerperblick-physio.de

PRAXIS ECKERSMÜHLEN

Adresse	Telefon
Eckersmühlener Hauptstr.42 91154 Roth	09171/857621

anmeldung-eck@koerperblick-physio.de



Praxis Körperblick

Klinea®

...revolutionäre Faszientherapie...

...weil schmerzfrei leben schöner ist!



www.koerperblick-physio.de
Eckersmühlen 09171 / 85 76 21
Büchenbach 09171 / 8 90 51 57

SCHMIDT FLIESEN

- Fliesen- und Natursteinverlegung
- Renovierung
- Balkone und Terrassen
- Silikontechnik
- Anti-Slip Treppensicherheitsstreifen

Am Bahnhof 1
91154 Roth / Eckersmühlen

Mail: siegfried-schmidt@t-online.de
Tel.: 09171 8256270

★ Individuell
★ Besonders
★ Persönlich
★ Anders

DIRSCH Holzbau GmbH

Lösmühle 4
91154 Roth-Eckersmühlen
Telefon 09171 / 38 26

www.dirsch-holzbau.de

Privat-Brauerei Familie Gloßner

FELSEN BRÄU

Michael Gabriel
Getränkevertrieb
In der Leiten 21, 91154 Eckersmühlen
Tel. 09171 / 981598 • Handy 0178 / 2983108

Felsenbräu W. Gloßner GmbH & Co. KG
Felsenweg 2 91790 Thalmannsfeld Telefon 09147 94266
Telefax 09147 942679 Bestell-Fax 09147 942689
www.felsenbraeu.com E-Mail: info@felsenbaeu.com

Michl Lux

Maler- und Lackierermeister



- **Maler- und Lackiererarbeiten**
- **Tapezieren**
- **Fassadenrenovierung**
- **Vollwärmeschutz**
- **Trockenbauarbeiten**
- **Eigener Gerüstbau**

seit 1984

Ringstraße 9 · 91154 Eckersmühlen
Telefon (0 91 71) 6 17 45
Telefax (0 91 71) 85 68 84
Mobil (01 60) 94 56 65 07

Kreisklasse Nord NM/J – Saison 2026/2027
- 14. Spieltag -

TV Eckersmühlen – SpVgg Roth
3 : 1 (2:0)

„Magere Fussballkost beim Stadtderby "

08.11.2026 (ps) – In einer eher mageren Kreisklassen-Partie setzte der TV Eckersmühlen seinen Lauf fort und fuhr gegen eine harmlose SpVgg Roth den sechsten Sieg in Serie ein. Spielerisch war die Begegnung zwar beileibe kein Leckerbissen, doch am Ende überwog bei der Löhlein-Elf der Erfolg in einem klassischen Arbeitsspiel.

Von Beginn an übernahmen die Hausherren die Kontrolle über das Geschehen. Gegen die tief stehende Defensive der Gäste fehlte es den Hausherren jedoch zunächst an zündenden Ideen, um echte Torgefahr heraufzubeschwören. Die SpVgg Roth verlegte sich primär aufs Kontern, blieb dabei allerdings meist schon im Spielaufbau hängen. In der 33. Minute platzte schließlich der Knoten. Mendrit Shatri erkämpfte sich am Rother Sechzehner stark den Ball und bediente musterhaft Mergim Shatri, der dem Gästekeeper Jean-Pierre Henze keine Abwehrchance ließ und zum 1:0 vollendete. Noch vor der Pause konnte der TVE nachlegen, als Fabian Gerstner in der 42. Minute einen Freistoß von der rechten Seite in den Strafraum zirkelte und die Flanke nicht unhaltbar im langen Eck zum 2:0-Halbzeitstand einschlug. Mit dem beruhigenden Vorsprung ging es in die Kabinen.

Der zweite Durchgang begann dann mit einem kalten Dämpfer für das Löhlein-Team. Direkt nach Wiederanpfiff nutzte die SpVgg einen Fehlpass in der Eckersmühlener Hintermannschaft eiskalt zum 1:2-Anschlusstreffer. Wer nun ein Aufbäumen der Gäste erwartete, sah sich jedoch getäuscht. Die Spieli erhöhte zwar den Aufwand, wurde jedoch im gesamten Spielverlauf nur ein einziges Mal wirklich gefährlich. In der Folge plätscherte die Begegnung weitgehend vor sich hin. Die SpVgg konnte nicht mehr zulegen und der TVE schaltete in den Verwaltungsmodus. Erst in der Schlussphase gab es noch einmal ein Highlight. Fabian Gerstner drang in der 83. Minute in den Strafraum ein und konnte nur durch ein Foul gestoppt werden. Dem gewohnt umsichtig leitenden Schiedsrichter blieb keine andere Wahl, als auf den Punkt zu zeigen. Fabian Schanz trat an und verwandelte den fälligen Strafstoß souverän zum 3:1-Endstand.

Fazit
Ein ungefährdeter, wenn auch glanzloser Erfolg für den TV Eckersmühlen, der unter der Kategorie „Arbeitssieg" verbucht wird, aber drei wichtige Punkte auf das Konto der Löhlein-Elf spült.

Aufstellungen
TV Eckersmühlen: Marwin Albert – Louis Seitz, Fabian Schanz, Felix Wehrmann (58./G), Felix Huwe (87./G), Felix Kühnlein, Tom Sträußl (C), Mendrit Shatri, Niklas Pfahler, Mergim Shatri, Fabian Gerstner – (Dominik Burkhardt, Benjamin Ibrahimaj – o. E. Dustin Bonia (ETW), Leo Sträußl, Baran Kumru, Andreas Meyer) - Trainer: Kevin Löhlein
SpVgg Roth: Jean-Pierre Henze – Niko Doktorowski, Stefan Klinger, Gregor Ewald, Enrique Sanchez Quintana (39./G, 83./GR), Thomas Rösch (65./G), Dayer Guita Ramu, Maximilian Götz, Patrick Doktorowski (C), Johannes Schwarz, Nico Dimitrievski – (Kaan Demirel, Alexander Muskat - o.E. Michael Anhalt, Wael Alkurdi) - Trainer: Simon Treitz

Tore
1:0 Mergim Shatri (33./A: Mendrit Shatri), 2:0 Fabian Gerstner (42./A: Niklas Pfahler), 2:1 Nico Dimitrievski (46.), 3:1 Fabian Schanz (83./FE-A:/Fabian Gerstner)

Schiedsrichter
Steffen Seufert (Eintracht Falkenheim Nürnberg e.V.)

Zuschauer
125



B-Klasse Nord/NordWest NM/J – Saison 2026/2027
- 14. Spieltag -

TV Eckersmühlen II – SC Großschwarzenlohe III
0 : 2 (0:1)

„Trotz guter Leistung keine Punkte"

08.11.2026 (ps) – Auf dem schwer bespielbaren B-Platz musste unsere Zweite erneut eine bittere Niederlage einstecken. Trotz einer insgesamt guten kämpferischen Leistung stand das Team nach 90 Minuten mit leeren Händen da.

Die Heimelf hatte die Partie über weite Strecken gut im Griff, während sich aber auf beiden Seiten zunächst wenig Torgefahr entwickelte. In der 29. Minute lief der TVE jedoch in einen blitzsauberen Konter der Gäste, den sie durch Jonas Langenscheidt eiskalt zur knappen Pausenführung nutzten. Mit dieser aus Sicht der Heimelf eher schmeichelhaften Führung für die Gäste ging es in die Halbzeitpause.

Kurz nach Wiederanpfiff hatte die Ibrahimaj-Elf die riesige Chance zum Ausgleich, doch Gästekeeper und gleichzeitig Coach Arda Dincer klärte mit einer spektakulären Parade zur Ecke. Auch im weiteren Spielverlauf zeigte sich die Mannschaft von Trainer Ibrahimaj als äußerst bemüht, verpasste aber dennoch den erlösenden Treffer.

In der 89. Minute fiel dann schließlich die Entscheidung. Gegen eine weit aufgerückte Eckersmühlener Mannschaft setzten die Gäste den Schlusspunkt zum 0:2-Endstand durch Tim Neuhaus. Durch diese Niederlage rutscht die zweite Vertretung des TVE in der Tabelle auf den siebten Platz ab.

Aufstellungen
TV Eckersmühlen II: Dustin Bonia – Kristian Kühnlein, Alexander Gscheid, Benjamin Ibrahimaj, Andreas Meyer, Leo Sträußl (C), Emre Gümüssuyu, Eren Erenkul, Jonathan Krah (45./G), Nico Berg, Christoph Schuster – (hristoph Traumüller, Fabio Eichhorn, Simon Meyer, Jonathan Schön, Sefa Tas) - Trainer: Benjamin Ibrahimaj
SC Großschwarzenlohe III: Arda Dincer (C) – Paul Abraham, Richard Steiger, Ben Roßberger, Paul Assenbaum, Tim Neuhaus, Jonas Langenscheidt, Niklas Krusche, Maximilian Gutmann, Tim Niefnecker, Felix Schamberger – (Hugo Günnel, Jonas Schamberger) - Trainer: Arda Dincer

Tore
0:1 Jonas Langenscheidt (29.), 0:2 Tim Neuhaus (89.)

Schiedsrichter
Heinrich Marstatt (ASV Reckendorf)

Zuschauer
20



GERÜSTBAU
NESSLER GmbH

Meisterbetrieb

Lösmühle 2 • 91154 Roth

Mobil 0160 / 94 44 75 65

info@geruestbau-nessler.de

Auch zu hässlich für ONLYFANS?

Bei uns zählt Hirn – nicht dein Gesicht!

AUSBILDUNG ZUM GERÜSTBAUER

1. Lehrjahr	1.125 Euro
2. Lehrjahr	1.300 Euro
3. Lehrjahr	1.550 Euro

ATTRAKTIVES GEHALT
Faire Vergütung von Anfang an

JUNGES TEAM
Ein starkes Team, das zusammen hält

SPANNENDE PROJEKTE
Abwechslungsreiche Baustellen in der Region

SICHERE ZUKUNFT
Ein Beruf mit Perspektive und Aufstiegschancen

Gerüstbau ist mehr als nur Gerüste aufbauen – es ist Präzision, Verantwortung und echtes Handwerk. Kein Tag ist wie der andere, und gemeinsam schaffen wir die Grundlage für große Bauprojekte.

BEWIRB DICH JETZT UND WERDE TEIL UNSERES TEAMS!

GERÜSTBAU
NESSLER GmbH

STABIL. SICHER. NESSLER.

www.geruestbau-nessler.de

TV Eckersmühlen 1923 e. V.
- Hauptverein -

Unser Verein hat nach wie vor mit der
„EDEKA-Vereinskarte“
gute Karten

Der **Turnverein Eckersmühlen 1923 e.V.** hat seit April 2023 gute Karten. Die Kooperation mit dem Hilpoltsteiner **EDEKA-Einkaufsmarkt von Klaus Steinbauer** besteht nach wie vor, so dass bei jedem Einkauf 1 % vom Einkaufswert an den Turnverein Eckersmühlen 1923 e.V. gespendet werden.



Alle die, die den Verein hierbei unterstützen möchten, auch Nichtmitglieder, können das ganz einfach tun. Und so funktioniert das Ganze:

Mit der Vereinskarte im EDEKA-Steinbauer einkaufen, an der Kasse vorzeigen und scannen lassen. Pro Einkauf gehen dadurch 1% vom Einkaufswert am Jahresende an den Verein. Symbolisch erscheint auf dem Kassenbon 1 Cent Rabatt.

Unsere Vereinskarte gibt es bei uns im Sportheim an der Jahnstraße und kann dort bei Veranstaltungen, Heimspielen etc. abgeholt werden. Darüber hinaus können sich Interessenten auch an **Hans Bergmann** per Email **hans.bergman@web.de** bzw. Telefon **09171 / 61316** wenden.

Vielen Dank an alle die mitmachen und uns damit unterstützen!

Vielen Dank auch an EDEKA Steinbauer in Hilpoltstein, dass wir an dieser tollen Aktion teilnehmen dürfen.

EDEKA Steinbauer

Kreisklasse Nord NM/J – Saison 2026/2027
- 15. Spieltag -

(SG) DJK-SV Penzendorf - TV Eckersmühlen
0 : 3 (0:1)

„Siebter Streich in Folge beim Angstgegner"

15.11.2026 (ps) – Auch beim ungeliebten Angstgegner der vergangenen Jahre ließ sich der TV Eckersmühlen nicht aus der Ruhe bringen. Mit einem hochverdienten 3:0-Auswärtserfolg feierte die Löhlein-Elf bereits den siebten Sieg in Serie und eroberte damit zugleich den ersten Tabellenplatz.

Der TVE übernahm von Beginn an die Kontrolle und kam bereits in der 3. Minute zur ersten guten Gelegenheit, doch Fabian Gerstner scheiterte nur knapp. In der 21. Minute belohnten sich die Gäste für ihren druckvollen Auftritt: Nach traumhafter Vorarbeit von Felix Kühnlein blieb Niklas Pfahler freistehend vor dem Keeper eiskalt und schob zur 1:0-Führung ein. Nur vier Minuten später meldeten sich die Gastgeber erstmals gefährlich zu Wort. Simon Frauenknecht setzte sich auf der rechten Seite durch und brachte den Ball flach in den Strafraum, wo Rico Steib jedoch in höchster Not zur Ecke klären konnte (25.). Kurz vor dem Pausenpfiff ließ Eckersmühlen den Ball wieder sicher durch das Mittelfeld laufen. Mergim Shatri legte mustergültig für Felix Huwe auf, dessen Abschluss der Penzendorfer Schlussmann allerdings stark parierte. So ging es mit einer verdienten 1:0-Führung für den TVE in die Kabine.

Wer nach dem Seitenwechsel mit einer Schlussoffensive der Spielgemeinschaft gerechnet hatte, wurde enttäuscht – der TVE blieb die klar spielbestimmende Mannschaft. In der 65. Minute verpasste Niklas Pfahler nach Vorarbeit von Mendrit Shatri noch fast schon fahrlässig die Vorentscheidung. In der 73. Minute machte er es indirekt besser: Nach einer langen Flanke ging Pfahler energisch in den Zweikampf und wurde im Strafraum von den Beinen geholt. Den fälligen Strafstoß verwandelte Fabian Schanz sicher zum 2:0. Nur fünf Minuten später sorgte der TVE endgültig für klare Verhältnisse. Tobias Wild drang mit hohem Tempo in den Sechzehner ein und wurde erneut zu Fall gebracht. Wieder trat Fabian Schanz an und ließ dem Keeper der Gastgeber beim 3:0 keine Abwehrchance (78.).

In der Schlussphase hätte das Ergebnis sogar noch deutlicher ausfallen können: Erst zielte Mergim Shatri freistehend knapp am linken Winkel vorbei (88.), ehe Niklas Pfahler zwei Minuten später aus drei Metern nur den Außenpfosten traf (90.). Am hochverdienten Auswärtssieg und dem Sprung an die Tabellenspitze änderte das jedoch nichts mehr.

Aufstellungen
(SG) DJK-SV Penzendorf: Sascha Prüßner – Fabian Hübl, Christian Duschek (78./G), Kai Först, Andreas Dresel, Jörg Gebhard (69./G), Stefan Frauenknecht, Simon Frauenknecht (C), Markus Bandasch, Paul Ebert, Martin Bachner – (Kevin Nemeth, Evangelos Mantarlis, Julian Stollar – O.E. Stefan Kiener) - Trainer: Jörg Mader
TV Eckersmühlen: Marwin Albert – Felix Kühnlein (75./G), Fabian Schanz, Felix Wehrmann, Felix Huwe, Mendrit Shatri, Tom Sträußl (C), Fabian Gerstner (79./G), Mergim Shatri, Nilkas Pfahler, Rico Steib – (Tobias Wild – o. E. Nico Schmidt (ETW), Benjamin Ibrahimaj, Leo Sträußl) - Trainer: Kevin Löhlein

Tore
0:1 Niklas Pfahler (19./A: Felix Kühnlein), 0:2 Fabian Schanz (73./FE-A: Niklas Pfahler), 0:3 Fabian Schanz (80./FE-A: Tobias Wild)

Schiedsrichter
AndrHönig (SpVgg Weigendorf)

Zuschauer
80



B-Klasse Nord/NordWest NM/J – Saison 2026/2027
- 15. Spieltag -

(SG) DJK-SV Penzendorf II - TV Eckersmühlen II
3 :2 (0:1)

„Knappe Niederlagen beim Tabellennachbarn"

15.11.2026 (hb) – Nach vier Niederlagen in Folge musste unsere Zweitvertretung beim Tabellennachbarn (SG) DJK-SV Penzendorf II antreten und wollte dabei den Erfolg aus dem Vorspiel wiederholen. Die Defensive der Gäste war jedpoch gewarnt, denn im Schnitt traf die Offensivabteilung der Hausherren mehr als zweimal pro Spiel.
Die Elf von Heimtrainer Venard Smakolli begann dementsprechend und ging bereits in der 16. Minute durch Moussa Balima mit 1:0 in Führung. Die Gäste aus Eckersmühlen konnten im weiter Verlauf der ersten Halbzeit die Partie offen gestalten, so dass es mit der knappen Führung in die Kabinen ging.
Nach dem Seitenwechsel startete die Heimelf gur und konnte acht Minuten nach Wiederanpfiff das Ergebnis durch David Twardawa für 2:0 schrauben. Die Ibrahimaj-Elf fand jedoch postwendend eine Antwort und stellte mit dem Anschlusstreffer durch Nico Berg das Ergebnis auf 2:1 (57.). Doch bereits drei Minuten später legte die Heimelf nach und besorgte durch Julian Stollar den Zwei-Tore-Vorsprung. Die Gäste versuchten zunächst vergeblich den Anschluss wiederherzustellen, was dann aber in der 85. Minute durch den eingewechselten Eren Erenkul gelang. Mehr wollte dann jedoch für die Gäste nicht merh herausspringen.

Aufstellungen
(SG) DJK-SV Penzendorf: Klaus Wenzel – Moussa Balima, Evangelos Mantarlis, Jakob Jung (C), Günter Seemann, Robert Chis, Kushtrim Memet, Gezim Osmani (88./G), Julian Stollar, David Twardawa, Lennart Schmidt - (James Szekeres, Nils Pollock, Tajudin Hussen Ahmed - o.E. Abdushekur Hussen) – Trainer: Venard Smakolli
TV Eckersmühlen II: Dustin Bonia (89./G) – Kristian Kühnlein, Alexander Gscheid, Benjamin Ibrahimaj, Leo Sträußl (C), Emre Gümüssuyu, Jonathan Schön, Nico Berg, Chrstoph Traumüller, Fabio Eichhorn, Johannes Kühnlein - (Eren Erenkul, Elias Pfahler, Nico Schmidt, Sefa Tas) - Trainer: Benjamin Ibrahimaj

Tore
1:0 Moussa Balima (16.), 2:0 David Twardawa (53.), 2:1 Nico Berg (57.), 3:1 Julian Stollar (60.), 3:2 Eren Erenkul (85.)

Schiedsrichter
Armin Nowak (DJK Schwabach)

Zuschauer
30



TV Eckersmühlen 1923 e. V.
- Abteilung Fußball -

Vorankündigung
Arbeitsdienst



Voraussichtlich am
05. Dezember 2026
am Sportgelände

(Termin bzw. Änderung wird in Kürze noch endgültig bestätigt)



Hafenstüberl

Essen Sie, sonst verhungern wir Beide!

Mit Liebe zum Detail,

lasst euer Event zu unserer Aufgabe werden.

Du suchst eine gemütliche Lokation für euere

Hochzeits-, Betriebs-, Geburtstags- oder Familienfeier?

Dann meldet euch!

An der Lände 7
91154 Roth

Tel.: 09171-8538761
Email: ottnicole@t-online.de

Öffnungszeiten:
Di. - Fr. 8.00 - 14.30 Uhr

Jeden 1. Freitag im Monat haben wir für euch durchgehend bis 23 Uhr geöffnet.

TV Eckersmühlen 1923 e. V.
- Abteilung Fußball -

TEAMSPORT HÄCKL

TVE - Onlineshop

TEAMSPORT HÄCKL

Herzlich willkommen im

Teamshop TV Eckersmühlen FB

Als Mitglied der Fußballabteilung des TV 1923 Eckersmühlen findest du hier alles was für das Training und Spiel gebraucht wird. Mit der JAKO Vereinskollektion bist du immer perfekt ausgestattet.

Vereinskollektion | Preise inkl. Veredelung | Initialen sind immer optional mit Aufpreis | Versandkosten pro Bestellung 5,95€, ab Bestellwert 150€ versandkostenfrei | Zahlbar über PAYPAL.

Individuell veredelte Artikel sind vom Umtausch/Rückgabe ausgeschlossen! Bei der Größe unsicher? Bei uns im Geschäft Intersport Häckl findest du ähnliche Artikel von Jako, um deine exakte Größe zu ermitteln.

Viel Spaß – Dein TS-Häckl Team

Über nachfolgenden Link bzw. QR-Code

https://team.jako.de/de/team/tv_eckersmuehlen_fb/

gelangst du auf die Bestellseite.

Das, und noch vieles mehr gibt's im Shop







SCHREINEREI MATTHIAS BAUER

Meisterbetrieb



www.besser-mit-holz.de





MÖBELBAU

Küchen
Badezimmer
Schlafzimmer
Ankleiden
Esszimmer
Innenausbau

HAUSTÜREN

ZIMMERTÜREN

TREPPEN & BÖDEN

FENSTER ALLER ART

Schreinerei Matthias Bauer
Reuther Str. 22 · 91790 Bergen
info@besser-mit-holz.de
Tel. 0173 / 36 55 218

TV Eckersmühlen 1923 e. V.
- Abteilung Fußball -

Liebe leser des Fußball-Kurier's,

Fragen, Anregungen oder auch Verbesserungsvorschläge nehmen wir gerne entgegen, weil wir, die Redaktion, immer ein offenes Ohr haben und jederzeit gerne für Sie/Euch da sind.

Wenden Sie sich einfach an:

hans.bergman@web.de



Fußball-Kurier auch online

Unser Fußball-Kurier erscheint nicht nur als Print-Ausgabe zu den Heimspielen.
Er kann auch auf unserer Homepage unter folgenden Link nachgelesen werden



https://www.tv-eckersmuehlen.de/news



WERNER
partyservice

• Warme Speisen • Kalte Platten • Desserts
• Geschirr und Lieferservice • Kühlanhängerverleih

Im Grund 134 , 91161 Hilpoltstein - Hofstetten
Tel. 0 9174 / 977 285 Mobil. 0170 / 9300220
www.werner-partyservice.de info@werner-partyservice.de

Bergmann
Steuerkanzlei
GmbH

www.steuerkanzlei-bergmann.de
Tel.: 09171/9785-0

LEISTUNGEN

WÜNSCHE &VORSTELLUNGEN

So vielschichtig Ihre Wünsche und Vorstellungen auch sind, wir können diese erfüllen.

Die Kombination unserer handwerklichen Leistungen und Produkten geht weit über das einer üblichen Schreinerei hinaus. So können wir Ihre Visionen immer realisieren.

Aber wir bieten Ihnen noch mehr. Unser Leistungsspektrum reicht noch weiter. Unser Netzwerk mit anderen Gewerken bietet Ihnen die gesamte Abwicklung Ihres Bauvorhabens. Ob Komplettausbau oder Renovierung und Modernisierung, wir sind Ihr kompetenter Partner.

HEUMANN



HEUMANN

für IHR schöneres Zuhause

- Sanierung
- Modernisierung
- Renovierung
- Komplettausbau
- Objektbau
- Einrichtungen
- Böden
- Fassaden
- Energieeffizienz
- Fenster
- Dachfenster
- Dach
- Innentüren
- Haustüren

KONTAKT

0 91 71/9 87 40
0 91 71/9 87 41
info@schreinerei-heumann.de

Besuchen Sie uns auf
www.schreinerei-heumann.de

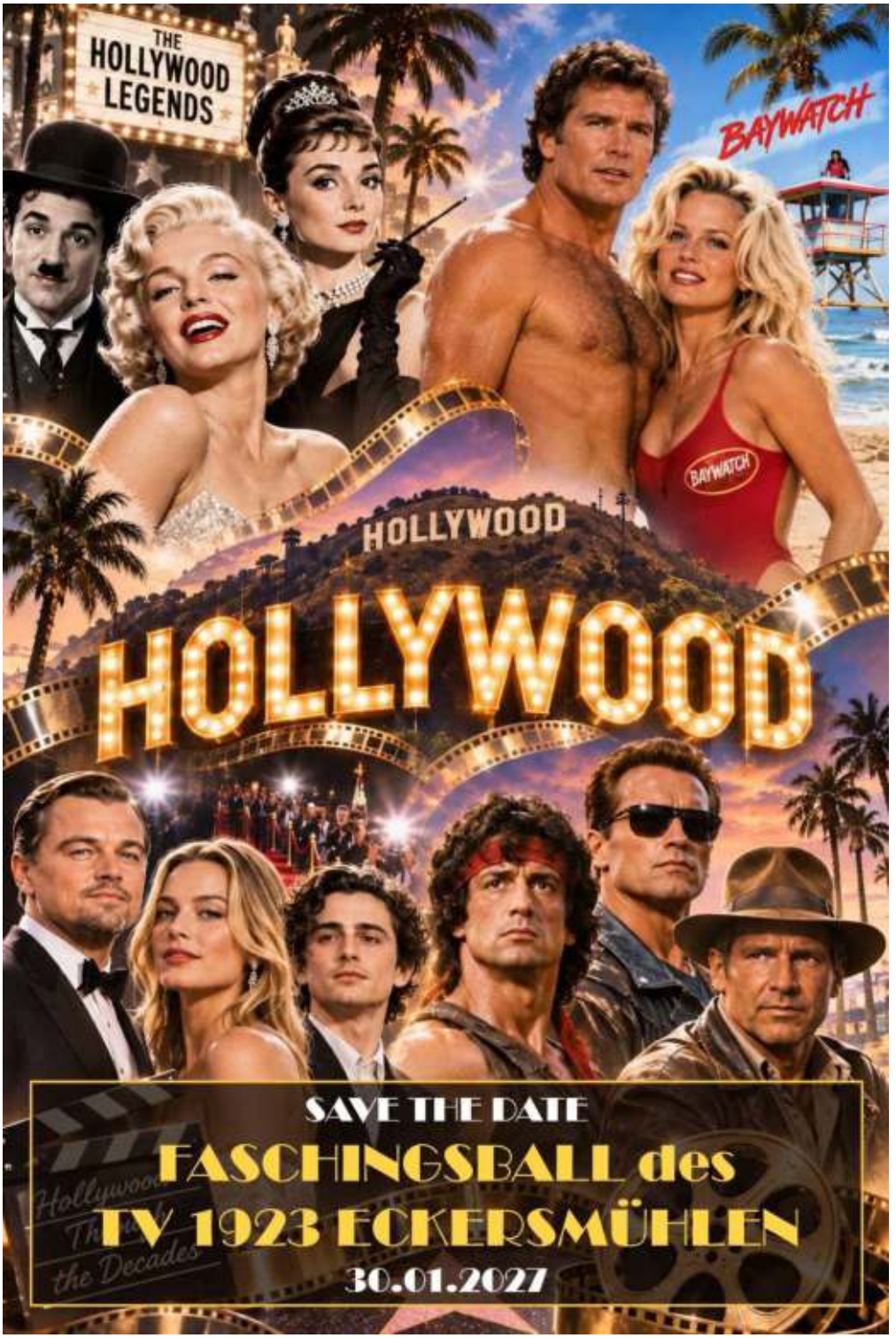
THE HOLLYWOOD LEGENDS
BAYWATCH
HOLLYWOOD
HOLLYWOOD
SAVE THE DATE
FASCHINGSBALL des
TV 1923 ECKERSMÜHLEN
30.01.2027

TV Eckersmühlen 1923 e. V.
- Abteilung Fußball -

TEAMSPORT HÄCKL

TVE - Onlineshop

TEAMSPORT HÄCKL

NEU!

Zuwachs im Teamshop

NEU!

TVE-Adidas-Shop

Als Mitglied der Fußballabteilung des TV 1923 Eckersmühlen findest du hier neuerdings auch das, was von der **Adidas-Kollektion** alles für das Training und Spiel gebraucht wird. Deshalb ist seit dem **01. April 2026** auch unser TVE-Adidas-Shop online gestellt.

Analog zur **JAKO Vereinskollektion** gelten die gleichen Bedingungen.

Bei Verfügbarkeit liegt die Lieferzeit bei 14 – 28 Tagen.

Viel Spaß - Dein TS-Häckl Team

Über den nachfolgenden Link bzw. QR-Code gelangst du auf die Bestellseite

https://teamsport-haeckl.myshopify.com/collections/tv-eckersmuhlen-adidas-shop?page=1#7b6e7de3beed240fe5c0d8ec37cee90b



MÖBELSCHREINEREI
KÜHNLEIN
WERNER KÜHNLEIN SCHREINERMEISTER

Ihr Schreiner mit Herz und Verstand!

... VERWENDET AUSSCHLIESSLICH
AUSGESUCHTE, BIOLOGISCH WERTVOLLE MATERIALIEN.
ICH FERTIGE FÜR SIE **INDIVIDUELLE** UND **HOCHWERTIGE MASSIV-HOLZMÖBEL.**
KOMPLETTE KÜCHEN, SCHLAF-, BADE- ODER WOHNZIMMER. SCHRÄNKE, REGALE,
TISCHE, STÜHLE, BETTEN UND MEHR!
EXKLUSIVE, HANDWERKLICH GEFERTIGTE UNIKATE **ZU FAIREN PREISEN!**

ICH BERATE SIE GERNE EINGEHEND UND UNVERBINDLICH!
IHR WERNER KÜHNLEIN

Büro:
Hofstetten 25
91154 Roth

Werkstatt:
Technikstraße 6
91166 Georgensgmünd
Handy: 0171 / 6 24 90 65

Tel.: 0 91 71 / 89 83 36
Fax: 0 91 71 / 89 83 37
werner.kuehnlein.biz



Metzgerei
Peter Grötsch

- Eigene Schlachtung und Produktion
- Partyservice

Eckersmühlener Hauptstraße 14
91154 Roth/Eckersmühlen
Telefon: 09171/852088

Öffnungszeiten:
Mo – Fr: 6.30 – 18.00 Uhr
Samstag: 6.30 – 13.00 Uhr

Kreisklasse Nord NM/J – Saison 2026/2027
B-Klasse Nord/NordWest NM/J – Saison 2026/2027

Torschützen



15. November 2026

Erste

Schanz, Fabian	8
Gerstner, Fabian	7
Pfahler, Niklas	5
Sträußl, Tom	4
Steib, Rico	3
Shatri, Mergim	3
Gubo, Jason	2
Burkhardt, Dominik	2
Wehrmann, Felix	2
Kumru, Baran	1
Kühnlein, Felix	1
Shatri, Mendrit	1
Seitz, Louis	1
Ulrich, Kevin	1
Eigentore	1

Zweite

Berg, Nico	5
Sträußl. Leo	3
Gubo, Jason	3
Schön, Jonathan	2
Handl, Michael	2
Kumru, Baran	1
Tas, Sefan	1
Krah, Jonathan	1
Traumüller, Christoph	1
Kühnlein, Kristian	1
Huwe, Felix	1
Erenkul, Eren	1
Eigentore	1



Nord/NordWest Neumarkt/Jura

Saison 2026/2027

	TV Eckersmühlen II	(SG) Barthelmes./Kammerst./Veits. II (9er)	SC Großschwarzenlohe III	SV Großweingarten II	(SG) DJK-SV Penzendorf	SV Pfaffenhofen II	TSV Rohr II	TV 48 Schwabach II	TSV Spalt II	SC Stirn II (9er)	SV Unterreichenbach III	(SG) Wassermungenau/Wernfels II (9er)	TSV Wolkersdorf II
TV Eckersmühlen II	✱	0:0	0:2	3:1	2:1	18.04.	04.04.	16.05.	02.05.	3:1	22.11.	09.05.	0:2
(SG) Barthelmes./Kammerst./Veits. II (9er)	23.05.	✱	0:1	25.04.	08.05.	14.03.	2:2	18.04.	04.04.	4:0	1:2	1:1	3:3
SC Großschwarzenlohe III	2:1	01.05.	✱	08.05.	8:1	1:2	(2:0)	1:0	3:1	03.04.	22.05.	17.04.	2:1
SV Großweingarten II	14.03.	2:0	3:3	✱	23.05.	2:3	18.04.	4:2	2:0	0:3	0:3	2:1	04.04.
(SG) DJK-SV Penzendorf II	3:2	2:1	16.05.	4:1	✱	04.04.	14.03.	02.05.	18.04.	5:1	1:3	1:2	2:4
SV Pfaffenhofen II	7:2	11:0	21.03.	16.05.	3:1	✱	5:1	22.11.	(2:0)	3:0	11.04.	2:3	25.04.
TSV Rohr II	1:3	1:1	22.11.	3:1	2:4	02.05.	✱	1:3	16.05.	07.03.	21.03.	1:2	11.04.
TV 48 Schwabach II	1:1	(2:0)	25.04.	11.04.	07.03.	4:1	19.11.	✱	10:1	14.03.	09.05.	04.04.	23.05.
TSV Spalt II	1:4	5:3	11.04.	22.11.	1:2	1:4	2:3	21.03.	✱	1:2	25.04.	0:2	09.05.
SC Stirn II (9er)	25.04.	21.03.	0:3	1:1	11.04.	23.05.	09.05.	1:0	1:6	✱	0:6	22.11.	0:2
SV Unterreichenbach III	3:0	15.05.	4:3	5:1	2:4	5:1	11:1	(2:0)	4:0	17.04.	✱	01.05.	13.03.
(SG) Wassermungenau/Wernfels II (9er)	6:2	11.04.	2:2	21.03.	25.04.	4:1	23.05.	3:2	14.03.	1:2	2:1	✱	2:2
TSV Wolkersdorf II	21.03.	Abg.	4:3	5:0	22.11.	3:5	3:1	3:0	6:0	02.05.	3:1	16.05.	✱



Nord Neumarkt/Jura

Saison 2026/2027

	TV Eckersmühlen	(SG) Barthelmesaurach/Kammerstein	SV Großweingarten	(SG) Kalbensteinberg/Obererlbach	TSV 03 Mühlhof-Reichelsdorf	(SG) DJK-SV Penzendorf	SV Pfaffenhofen	SpVgg Roth	SC 04 Schwabach II	TSV Spalt	SC Stirn	SV Unterreichenbach II	DJK Veitsaurach	(SG) Wassermungenau/Wernfels
TV Eckersmühlen	*	4:0	4:1	0:1	04.04.	2:0	18.04.	3:1	1:1	02.05.	6:0	22.11.	16.05.	09.05.
(SG) Barthelmesaurach/Kammerstein	23.05.	*	25.04.	0:3	3:1	08.05.	14.03.	2:3	0:0	04.04.	4:1	3:2	18.04.	0:0
SV Großweingarten	14.03.	2:2	*	02.05.	18.04.	23.05.	2:2	3:1	04.04.	1:2	2:0	0:2	0:1	1:1
(SG) Kalbensteinberg/Obererlbach	11.04.	22.11.	5:0	*	25.04.	21.03.	1:0	1:1	1:1	4:0	16.05.	1:0	0:4	6:0
TSV 03 Mühlhof-Reichelsdorf	1:1	2:2	4:1	2:3	*	0:5	02.05.	22.11.	11.04.	16.05.	5:3	21.03.	1:1	5:0
(SG) DJK-SV Penzendorf	03	1:2	3:0	5:2	14.03.	*	04.04.	16.05.	2:1	18.04.	4:1	2:1	02.05.	3:0
SV Pfaffenhofen	4:0	3:1	16.05.	09.05.	4:1	2:1	*	21.03.	25.04.	4:1	6:1	11.04.	22.11.	5:3
SpVgg Roth	1:2	02.05.	09.05.	14.03.	2:2	1:2	1:3	*	0:2	2:2	2:6	23.05.	0:4	18.04.
SC 04 Schwabach II	21.03.	2:1	1:2	18.04.	1:0	22.11.	2:0	2:0	*	3:1	02.05.	2:0	4:2	16.05.
TSV Spalt	1:7	1:0	22.11.	23.05.	29.11.	1:1	3:0	11.04.	09.05.	*	2:1	25.04.	21.03.	2:0
SC Stirn	25.04.	21.03.	0:0	1:3	09.05.	11.04.	23.05.	2:6	1:4	3:3	*	0:4	0:3	22.11.
SV Unterreichenbach II	2:3	16.05.	2:5	04.04.	1:0	0:2	1:4	2:0	14.03.	0:0	18.04.	*	4:6	02.05.
DJK Veitsaurach	0:3	4:0	11.04.	2:1	0:2	1:0	3:1	25.04.	23.05.	2:1	14.03.	09.05.	*	04.04.
(SG) Wassermungenau/Wernfels	1:3	11.04.	21.03.	1:3	23.05.	25.04.	0:6	2:0	1:4	14.03.	1:0	3:0	2:0	*

TABELLE 1. Mannschaft

Tabelle	Sp.	S	U	N	Tore	Diff.	Pkt.
1. (2.) TV Eckersmühlen	15	11	2	2	42:14	28	35
2. (3.) SC 04 Schwabach II	15	10	3	2	30:12	18	33
3. (1.) (SG) Kalbensteinberg/Obererlbach	15	10	2	3	35:17	18	32
4. (4.) DJK Veitsaurach	15	10	1	4	33:19	14	31
5. (5.) SV Pfaffenhofen	15	10	1	4	44:21	23	31
6. (6.) (SG) DJK-SV Penzendorf	15	9	1	5	31:17	14	28
7. (8.) TSV Spalt	14	5	4	5	20:28	-8	19
8. (11.) (SG) Barthelmesaurach/Kammerstein	15	4	4	7	20:29	-9	16
9. (7.) TSV 03 Mühlhof-Reichelsdorf	14	4	4	6	26:27	-1	16
10. (9.) SV Großweingarten	15	4	4	7	20:30	-10	16
11. (10.) (SG) Wassermungenau/Wernfels	15	4	2	9	15:38	-23	14
12. (12.) SV Unterreichenbach II	15	4	1	10	21:31	-10	13
13. (13.) SpVgg Roth	15	2	3	10	19:34	-15	9
14. (14.) SC Stirn	15	0	2	13	14:53	-39	2

Der **heutige** Spieltag

(16. Spieltag: Sonntag, 22.11.2026, 14:30 Uhr)

TV Eckersmühlen	:	SV Unterreichenbach II		:	
SC 04 Schwabach II	:	(SG) DJK-SV Penzendorf (13:30)		:	
TSV Spalt	:	SV Großweingarten		:	
TSV 03 Mühlhof-Reichelsdorf	:	SpVgg Roth		:	
(SG) Kalbensteinberg/Obererlbach	:	(SG) Barthelmesaurach/Kammerstein			
SV Pfaffenhofen	:	DJK Veitsaurach		:	
SC Stirn	:	(SG) Wassermungenau/Wernfels		:	

Der **nächste** Spieltag

(17. Spieltag: Sonntag, 14.03.2027, 15:00 Uhr)

SV Großweingarten	:	***TV Eckersmühlen***		:	
SV Unterreichenbach II	:	SC 04 Schwabach II (12:15)		:	
(SG) Barthelmesaurach/Kammerstein	:	SV Pfaffenhofen		:	
SpVgg Roth	:	(SG) Kalbensteinberg/Obererlbach		:	
(SG) DJK-SV Penzendorf	:	TSV 03 Mühlhof-Reichelsdorf			
(SG) Wassermungenau/Wernfels	:	TSV Spalt		:	
DJK Veitsaurach	:	SC Stirn		:	

TABELLE 2. Mannschaft

Tabelle	Sp.	S	U	N	Tore	Diff.	Pkt.
1. (2.) SV Unterreichenbach III	14	11	0	3	52:17	35	33
2. (1.) TSV Wolkersdorf II	12	9	2	2	41:19	22	29
3. (4.) SC Großschwarzenlohe III	14	9	2	3	36:19	17	29
4. (5.) (SG) Wassermungenau/Wernfels II (9er)	13	8	3	2	31:19	12	27
5. (3.) SV Pfaffenhofen II	13	9	0	4	48:27	21	27
6. (6.) (SG) DJK-SV Penzendorf II	13	7	0	6	31:32	-1	21
7. (7.) TV Eckersmühlen II	14	5	2	7	23:31	-8	17
8. (8.) SV Großweingarten II	14	4	2	8	20:36	-16	14
9. (10.) SC Stirn II (9er)	13	4	1	8	12:35	-23	13
10. (9.) TV 48 Schwabach II	11	4	1	6	24:18	6	13
11. (11.) (SG) Barthelm./Kammerst./Veits. II (9er)	13	1	5	7	16:32	-16	8
12. (12.) TSV Rohr II	12	2	2	8	17:39	-22	8
13. (13.) TSV Spalt II	13	2	0	11	19:46	-27	6

Der **heutige** Spieltag

(16. Spieltag: Sonntag, 22.11.2026 12:30 Uhr)

TV Eckersmühlen II	:	SV Unterreichenbach III		:
TSV Spalt II	:	SV Großweingarten II		:
TSV Rohr II	:	SC Großschwarzenlohe III		:
SV Pfaffenhofen II	:	TV 48 Schwabach II		:
SC Stirn II (9er)	:	(SG) Wassermungenau/Wernfels II (9er)		:
TSV Wolkersdorf II	:	(SG) DJK-SV Penzendorf II		:
(SG) Barthelm./Kammerst./Veits. II (9er)	:	SPIELFREI		:

Der **nächste** Spieltag

(17. Spieltag: Sonntag, 14.03.2027, 13:00 Uhr)

SV Großweingarten II	:	***TV Eckersmühlen II***		:
SV Unterreichenbach III	:	TSV Wolkersdorf II (13.03., 18:30)		:
TV 48 Schwabach II	:	SC Stirn II (9er) (12:45)		:
(SG) Barthelm./Kammerst./Veits. II (9er)	:	SV Pfaffenhofen II		:
(SG) DJK-SV Penzendorf II	:	TSV Rohr II		:
(SG) Wassermungenau/Wernfels II (9er)	:	TSV Spalt II		:
SC Großschwarzenlohe III	:	SPIELFREI		:



Die Fußball-Abteilung gratuliert allen Mitgliedern, Fans und Freunden, die im laufenden Monat Geburtstag haben bzw. hatten, recht herzlich.

Wir wünschen Euch zu diesem Ehrentag alles Gute, Gesundheit und Wohlergehen. Bleibt einfach nur gesund und uns gesonnen !

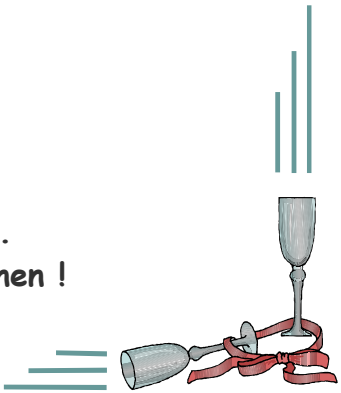

HIER KÖNNTE IHRE
WERBUNG STEHEN!

Sie haben auch Interesse sich hier zu präsentieren und damit die sportlichen Aktivitäten unseres TVE zu unterstützen.

Kontaktperson:

Hans Bergmann
Tel.: 09171 / 613 16
Mobil: 0157 / 526 203 20
Email: hans.bergman@web.de

Kreisklasse Nord NM/J – Saison 2026/2027
- 15. Spieltag -

Spielerstatistik
1. Mannschaft

Spieler									
Albert, Marwin	15								
Burkhardt, Dominik	8	8		2		1			
Gerstner, Fabian	13		2	7	5	4			
Gubo, Jason	8	4	3	2					
Hartl, Florian	5	2	2			1			
Huwe, Felix	9	6	3		1	2			
Ibrahimaj, Benjamin	4	2	1						
Krah, Jonathan	5	4	1						
Kühnlein, Felix	15		1	2	6	2			
Kumru, Baran	5	5		1		1			
Pfahler, Niklas	9	1	4	5	5	2			
Schanz, Fabian	14			8	4	2			
Seitz, Louis	14	5	4	1					
Shatri, Mendrit	13	1	5	1	6	2			
Shatri, Mergim	15		5	3	2	1			
Steib, Rico	14		3	3		5			
Sträußl, Leo	1	1							
Sträußl, Tom	15		5	4	1	4			
Ulrich, Kevin	1			1					
Wehrmann, Felix	15			2	1	4			
Wild, Tobias	8	2	2		4				
Eigentore				1					

(Stand: 15. November 2026)

Noch mehr aktuelle Berichte, umfangreiche Hintergrundgeschichten, Statistiken und Liveticker finden Sie unter



www.fupa.net/mittelfranken

B-Klasse Nord/NordWest NM/J – Saison 2026/2027
- 15. Spieltag -

Spielerstatistik
2. Mannschaft

Spieler									
Berg, Nico	12	5	4	5	3				
Bonia, Dustin	7				1	1			
Dittrich, Mike	4								
Eichhorn, Fabio	3	2							
Erenkul, Eren	7	5	2	1					
Gscheid, Alexander	14				1	1			
Gubo, Jason	5	1	4	3		1			
Gümüssuyu, Emre	11	1	6						
Handl, Michael	6			2					
Huwe, Felix	2	1		1	1				
Ibrahimaj, Benjamin	14		1						
Krah, Jonathan	8		3	1	3	1			
Kumru, Baran	5			1		1			
Kühnlein, Johannes	7	1				1			
Kühnlein, Kristian	13	5	5	1					
Kupfer, Fabian	1	1							
Meyer, Andreas	9	1	1			1			
Meyer, Simon	7	4			1				
Mital, Dusan	3	2				1			
Niederneier, Tim	2	2							
Pfahler, Elias	1	1							
Schmidt, Nico	12	7	2						
Schön, Jonathan	13	2	9	2	2				
Schuster, Christoph	13	3	5		1				
Sträußl, Leo	9			3	3				
Tas, Sefa	10	9	1	1					
Traumüller, Christoph	10	3	6	1					
Eigentore				1					

(Stand: 15. November 2026)



Unsere Heimspielgegner …

SV Unterreichenbach II
SV Unterreichenbach III

Trainer:	Lukas Walter (30)
Co-Trainer:	Fabian Ottmann (29)
Sportlicher Leiter:	Alexander Kalkmann (36)
Kapitän:	Alexander Mikuschew (23)
Neuzugänge:	Marvin Sichert (SC 04 Schwabach) Kai Schweighöfer (SV Leerstetten) Frank Kiendl (TSV Wolkersdorf) Mikail Salici (TSG 08 Roth/U19) Tim Kern (TV 48 Schwabach) Jannis Rottländer (TV 48 Schwabach) Albert Henning (TV 48 Schwabach) Tim Rötz (TV 48 Schwabach) Maximilian Meyerhofer (Reaktiviert) Leon Rödig, Erik Brechtelsbauer, Marc Eichberger, Felix Preißler, Jonas Rehwald, Ricardo Schmidt (eigene Jugend)
Abgänge:	Leon Gsänger (SV Rednitzhembach) Erik Krämer (Karriereende) Hakab Balci (SGV Nürnberg/Fürth 1883
Saisonziel:	Klassenerhalt
Meisterschaftsfavoriten:	Keine Angaben



(Quelle: www.fupa.net)

Service

Audi Service

Nutzfahrzeuge Service

ŠKODA Service



Besuchen Sie uns!

Service, Beratung, Auftragsannahme
Montag bis Freitag 07:00 bis 18:00 Uhr

Autohaus Rothsee GmbH
Heidecker Straße 41 | 91161 Hilpoltstein
09174 / 4780-0 | stiglmayr-mehrauto.de

AUTOHAUS ROTHSEE
ein Unternehmen der Stiglmayr-Gruppe

TAUSCH
METALLBAU
+Bauelemente

- Bauschlosserei
- Edelstahlbau
- Überdachungen
- Vordächer
- Zäune und Geländer
- Treppen und Handläufe
- Garten- u. Garagentore
- Balkone
- Fenstergitter
- Fenster u. Türen
- Fensterreparaturen
- Verglasungen

info@tausch-metallbau.de
www.tausch-metallbau.de

91154 Roth · (Ec) Lösmühle 2 • ☎ (0 91 71) 6 02 54
Fax (0 91 71) 7 06 85 · Mobil (01 71) 4 51 83 66







Wir wünschen dem TV Eckersmühlen und allen Mitgliedern ein gesundes und sportliches Jahr sowie gemütliche Runden mit unseren Hefeweizen-Spezialitäten!

GRIMM
METALLPULVER

Ihr Spezialist für

Aluminiumpulver und Aluminiumpasten

sowie

bei Additiven für die Trockenputz- und Trockenmörtel-Industrie

für beste Ergebnisse mit unserer EXPANDIT-/ OPTONIT-Produktfamilien

Kontakt

GRIMM – Metallpulver GmbH,
Am Wasserturm 1, D-91154 Roth
Phone: + 49 9171 974 90, Fax 974 950
www.grimm-metallpulver.de
Mail: info@grimm-metallpulver.de

Kreisklasse Nord NM/J – Saison 2026/2027
B-Klasse Nord/NordWest NM/J – Saison 2026/2027

Die Spiele des TV Eckersmühlen 1923 e. V. präsentiert...

iT4 Network
Mit uns läufts halt!
www.it4network.de



Rückrunde (nach Winterpause)			
So	14.03.2027	13:00	SV Großweingarten II - **TVE II**
		15:00	SV Großweingarten - **TVE**
So	21.03.2027	13:00	TSV Wolkersdorf II - **TVE II**
		14:00	SC 04 Schwabach II - **TVE**
So	04.04.2027	14:00	**TVE II** - TSV Rohr II
		16:00	**TVE** - TSV 03 Mühlhof-Reichelsdorf
So	11.04.2027	13:00	**TVE II** - SPIELFREI
		15:00	(SG) Kalbensteinberg/Obererlbach - **TVE**
So	18.04.2027	13:00	**TVE II** - SV Pfaffenhofen II
		15:00	**TVE** - SV Pfaffenhofen
So	25.04.2027	13:00	SC Stirn II (9er) - **TVE II**
		16:00	SC Stirn - **TVE**
So	02.05.2027	13:00	**TVE II** - TSV Spalt II
		15:00	**TVE** - TSV Spalt
Sa	09.05.2027	13:00	**TVE II** - (SG) Wassermungenau/Wernfels II (9er)
		16:00	**TVE** - (SG) Wassermungenau/Wernfels
So	16.05.2027	13:00	**TVE II** - TV 48 Schwabach II
		15:00	**TVE** - DJK Veitsaurach
So	23.05.2027	13:00	(SG) Barth./Kamm./Veits. II - **TVE II**
		15:00	(SG) Barthelmesaurach/Kammerstein - **TVE**

30 AUCH MONSTER WERDEN ERWACHSEN



Schüssel

Maschinenvertrieb e.K.

info@mv-schuessel.de

ROTH
Steinbacher Weg 14 - Tel.: 09171/1038
Steinbacher Weg 10 - Tel.: 09171/8573600

NÜRNBERG
Thomas-Mann-Straße 63
Tel.: 0911/4189581

TORO. ISEKI REMKO KÄRCHER

TV Eckersmühlen 1923 e. V.
- Abteilung Fußball – Alte Herren -

AH – Spiel- und Terminplan 2026

Tag	Datum	Uhrzeit	Begegnung	Ergebnis
Dienstag	06.01.		Dreikönigsturnier TSG 08 Roth	2. Platz
Samstag	07.02.		Einladungsturnier TSV 1959 Rittersbach	3. Platz
Freitag	20.03.	19:30	Schafkopfturnier	
Osterpause				
Donnerstag	02.04.	???	Eigenes Vieri-Turnier TVE	
Freitag	17.04.	19:00	**TVE** - TV 48 Schwabach	**Abg.**
Freitag	24.04.	19:00	**TVE** - TSV Meckenhausen	**2:1**
Samstag	02.05.	15:00	Kleinfeldturnier TSV 1959 Rittersbach	**1. Platz**
Freitag	08.05.	19:00	TV 21 Büchenbach - **TVE**	**Abg.**
Mittwoch	13.05.	19:00	**TVE** - TVE II	**5:2**
Pfingstpause				
Freitag	12.06.	19:00	SF Hofstetten - **TVE**	**0:5**
Mittwoch	17.06.	19:00	**TVE** - SV Rednitzhembach	**4:0**
Mittwoch	24.06.	19:00	**TVE** - TSG 08 Roth	**2:0**
Samstag	11.07.	13:10	AH-Stadtmeisterschaft (Ausrichter: TSG 08 Roth)	**3. Platz**
Mittwoch	15.07.	19:00	**TVE** - TVE II	**1:2**
Freitag	07.08.	17:30	Kerwaspiel TSG 08 Roth – TVE	**2:1**
Sommerpause				
Fr – Mo	11. – 14.09.	???	Wanderwochenende Tauern	
Freitag	18.09.	19:00	**TVE** - DJK Obermässing	**Abg.**
Freitag	02.10.	19:00	**TVE** - TV 21 Büchenbach	**Abg.**
Freitag	16.10.	19:00	**TVE** - SF Hofstetten	**1:0**
Mittwoch	28.10.	19:00	TV 48 Schwabach - **TVE**	**2:3**
Montag	02.11.	19:00	SV Rednitzhembach - **TVE**	**0:2**
Herbst-/Winterpause				
Freitag	20.11.	19:00	Vieri-Vergleich gegen SpVgg Roth	
Samstag	28.11.	17:30	Jahresabschlussfeier	
Mittwoch	30.12.	19:00	AH-Tischtennis-Turnier	

(Stand: 13. Juli 2026)



TV Eckersmühlen 1923 e. V.
- Abteilung Fußball – Alte Herren -

AH – Bilanz 2026
10 Spiele – 8 Siege – 0 Unentschieden – 2 Niederlagen – 26 : 9 Tore

Spieler		⚽
Bachinger, Martin	5	1
Baeck-Gugel, Martin	2	
Bergmann, Matthias	8	1
Bergmann, Michael	3	
Bayevyck, Dimitry	1	
Böhm, Lukas	2	
Bonia, Dustin	1	
Cetin, Eren	3	
Dittmeier, Hannes	1	
Ellinger, Markus	7	
Gierer, Thomas	6	
Groth, Ronny	7	6
Hacke, Daniel	6	
Hahn, Basti	7	
Handl, Michael	9	8
Hauck, Mirko	1	
Helmschrott, Sven	4	1
Jelinek, Benni	7	1
Kellermann, Lucas	5	3
Koschmik, Patrick	3	
Miederer, Matthias	2	
Mital, Dusan	4	1
Mulzer, Michael	4	4
Pahling, Freddy	1	
Piehler, Tobias	9	
Raum, Jochen	5	
Schmidt, Oliver	2	
Seitz, Kevin	3	
Steib, Thomas	8	
Stoof, Achim	3	
Stübinger, Hannes	3	
Thumann, Benjamin	2	
Wunder, Manuel	1	
Eigentore		

(Stand: 02. November 2026)



TV Eckersmühlen 1923 e. V.
- Fußball – Junioren -

Ergebnisdienst – Junioren –
– Saison Herbst 2026 –

U11 (E-Junioren) – Neumarkt/Jura – Gr. 08 VR

20.09.2026	TV Hilpoltstein 2	-	TV 1923 Eckersmühlen	5:7
25.09.2026	TV 1923 Eckersmühlen	-	TSV Freystadt 2	10:2
02.10.2026	SV Mühlhausen-Sulzbürg 2	-	TV 1923 Eckersmühlen	6:9
11.10.2026	TV 1923 Eckersmühlen	-	SPIELFREI	
16.10.2026	TV 1923 Eckersmühlen	-	(SG) TSV Meckenhausen 2	7:2
23.10.2026	SpVgg Roth 2	-	TV 1923 Eckersmühlen	0:20
30.10.2026	TV 1923 Eckersmühlen	-	DJK Eintracht Allersberg 2	8:4

Tabellenplatz: - 1. Platz – Tore: 61 : 19 – Punkte: 18

U9 – (F-Junioren) – Neumarkt/Jura – Kinderfussball –
- Staffel EL – RR 26/27 – Gr. 2 –
FUNiño - Staffel spielt nicht im Leistungsbetrieb

	Ausrichter:			
18.09.2026	TSV Greding	-	TV Eckersmühlen u.a,	
26.09.2026	TV Eckersmühlen	-	u. a.	
03.10.2026	TSV 1904 Feucht	-	TV Eckersmühlen u.a.	
10.10.2026	TV Eckersmühlen	-	u. a.	
17.10.2026	TV Eckersmühlen	-	u. a.	

U7 (G-Junioren) – Neumarkt/Jura – Kinderfussball –
- Festivalrunde Herbst 2026 –
FUNiño - Staffel spielt nicht im Leistungsbetrieb

	Ausrichter:			
19.09.2026	SV Rednitzhembach	-	TV Eckersmühlen u.a.	
27.09.2026	(SG) 1. FC Schwand	-	TV Eckersmühlen u.a.	
10.10.2026	SpVgg Roth	-	TV Eckersmühlen u.a.	
17.10.2026	DJK Abenberg	-	TV Eckersmühlen u.a.	



Juniorenfördergemeinschaft
Rothsee Süd e. V.



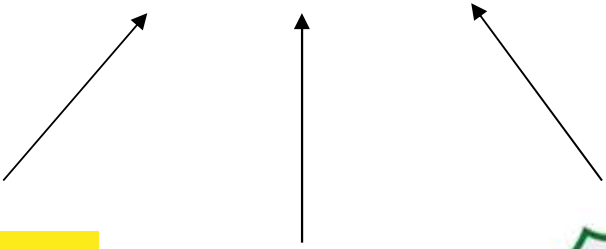















Juniorenfördergemeinschaft Rothsee Süd e. V.

Vorstandschaft		
1. Vorsitzender	Peter Breuer	0151 / 65180601
2. Vorsitzender	Anton Seitz	0170 / 2985780
Kassier	Kurt Schmidt	0170 / 5659059
Schriftführer	Albert Dörr	0162 / 1658323
Beisitzer (Zeugwart)	Tobias Kummer	0176 / 23464207
Beisitzer (TVE)	Jochen Raum	0175 / 7231082
Erweiterter Vorstand		
Sportliche Leitung	Peter Czöppan	0176 / 94071927
Sponsoringbeauftragter	Christian Egerer	0173 / 7286344
Homepage + Social Media	Simon Rölz	0152 / 04167907
Mannschaften		
U19 (A-Junioren)	Training in Hofstetten Dienstag 19:00 bis 20:30 Uhr	Spiele U19 Sonntag 12:00 Uhr in Hilpoltstein
Ansprechpartner U19	Tom Winkelströter	0176 / 80695452
	Adrian Dautaj	0157 / 51679814
U17 (B-Junioren)	Training in Hilpoltstein Montag | Donnerstag 18:30 bis 20:00 Uhr | 18:30 bis 20:00 Uhr	Spiele U17/1 Samstag 11:00 Uhr in Hilpoltstein
Ansprechpartner U17/1	Jamiel Nashwan	0162 / 9867547
	Daniel Sinke	0177 / 3144514
	Freddy Kobras	01573 / 5314823
U15 (C-Junioren)	Training in Hofstetten Dienstag | Donnerstag 17:30 bis 19:00 Uhr | 17:30 bis 19:00 Uhr	Spiele U15/1 Samstag 13:00 Uhr in Hofstetten
Ansprechpartner U15/1	Max Czöppan	01573 / 2123410
	Peter Czöppan	0176 / 94071927
	Robin Wölfel	
U13 (D-Junioren)	Training in Eckersmühlen Dienstag | Donnerstag 17:30 bis 19:00 Uhr | 17:30 bis 19:00 Uhr	Spiele U13/1 Samstag 11:00 Uhr in Eckersmühlen
Ansprechpartner U13	Markus Bayer	0170 / 4802129
	Peter Breuer	0151 / 65180601
Torhüter	Training Montag in Hilpoltstein	19:00 bis 20:30 Uhr
Torwarttrainer	Achim Stoof	0174 / 9161927
Torwarttrainer	Matthias Miederer	0176 / 34327495

Stand: 12. Oktober 2026

MÖBELSCHREINEREI KÜHNLEIN
WERNER KÜHNLEIN SCHREINERMEISTER

Allianz REIL
Generalvertretung

Modi Metallbau

PEUGEOT
AUTOKOPP

Juniorenfördergemeinschaft Rothsee Süd e. V.

TEXTAR BREMSTECHNOLOGIE

Ergebnisdienst

– Saison 2026 / 2027 –

U19 (A-Junioren) – Kreisliga NM/J Südwest –

11.10.2026	JFG Rothsee Süd	-	(SG) DJK Wolkerszell	7:2
16.10.2026	(SG) TSV 1860 Weißenburg		(JFG Rothsee Süd)	(n.an)
21.10.2026	JFG Rothsee Süd	-	1. FC Beilngries	1:5
25.10.2026	JFG Rothsee Süd	-	JFG Jura-Schwarzachtal	Abse.
28.10.2026	(SG) 1, FC Markt Berolzheim/Meinh.	-	JFG Rothsee Süd	8:1
31.10.2026	(SG) 1. FC Gunzenhausen	-	(JFG Rothsee Süd)	(n.an)

Tabelle: 8. Platz – Tore: 10 : 20 — Punkte: 3

U17 (B-Junioren) – BOL Mittelfranken -

11.10.2026	JFG Rothsee Süd	-	SPIELFREI	
14.10.2026	SVG Steinachgrund	-	JFG Rothsee Süd	4:2
17.10.2026	JFG Rothsee Süd	-	SGV Nürnberg-Fürth 1883 2	1:4
25.10.2026	SpVgg Mögeldorf	-	JFG Rothsee Süd	5:1
31.10.2026	JFG Rothsee Süd	-	TSV 1860 Weißenburg	1:2
08.11.2026	Baierdorfer SV	-	JFG Rothsee Süd	1:1
14.11.2026	JFG Rothsee Süd	-	ATSV Erlangen	3:0
22.11.2026	ASV Fürth	-	JFG Rothsee Süd	
28.11.2026	JFG Rothsee Süd	-	FSV Erlangen Bruck	
05.12.2026	JFG Rothsee Süd	-	Post SV Nürnberg	

Tabelle: 11. Platz – Tore: 17 : 21 – Punkte: 10

U15/1 (C-Junioren) – BOL Mittelfranken -

10.10.2026	JFG Rothsee Süd	-	SC Eltersdorf	2:0
18.10.2026	1. FC Nürnberg U17w	-	JFG Rothsee Süd	0:10
25.10.2026	JFG Rothsee Süd	-	SPIELFREI	
31.10.2026	JFG Rothsee Süd	-	TV 1848 Erlangen	0:0
07.11.2026	TSV 1946 Altenberg	-	JFG Rothsee Süd	4:1
14.11.2026	JFG Rothsee Süd	-	ASV Weisendorf	3:0
21.11.2026	SC 04 Schwabach	-	JFG Rothsee Süd	
28.11.2026	JFG Rothsee Süd	-	ASV Neumarkt	
05.12.2026	JFG Rothsee Süd	-	BSC Woffenbach	

Tabelle: 3. Platz – Tore: 27 : 8 – Punkte: 19

U13/1 (D-Junioren) – BOL Mittelfranken

10.10.2026	JFG Rothsee Süd	-	SC Germania Nürnberg	9:0
17.10.2026	(SG) Eggolsheim-Hallerndorf	-	JFG Rothsee Süd	1:6
24.10.2026	JFG Rothsee Süd	-	TSV 1860 Weißenburg	7:2
08.11.2026	SpVgg Erlangen	-	JFG Rothsee Süd	1:10
14.11.2026	JFG Rothsee Süd	-	SC 04 Schwabach	7:3
22.11.2026	SG QUELLE Fürth 3	-	JFG Rothsee Süd	

Tabelle: 1. Platz – Tore: 61 : 10 – Punkte: 24

hans meier

Nopotel
Ihr Kaufhaus in Hilpoltstein

GASTHOF BÖGL

Juniorenfördergemeinschaft Rothsee Süd e. V.

Neue JFG Kollektion

Die **JFG Rothsee Süd** hat in Zusammenarbeit mit

TEAMSPORT HÄCKL & adidas

für das Jahr 2026/2027 eine neue eigene Kollektion an Sportbekleidung erstellt. Allen Mitgliedern wird damit ab sofort die Möglichkeit geboten, hochwertige Sportbekleidung zu günstigen Preisen zu erwerben.



Einfach auf den Sport Häckl Teamshop unter
https://teamsport-haeckl.de/collections/jfg-rothsee-sud-teamshop?
Wechseln, Ware aussuchen und direkt online bestellen.

Mitgliedschaft bei der JFG Rothsee Süd e. V.

Sie haben Lust auf Sport und Fußball? Es reicht Ihnen nicht, einfach nur die Sportschau zu sehen? Sie möchten sich bewegen und selbst über jedes Ihrer Tore jubeln? Dann kommen Sie zur JFG Rothsee Süd e. V.!
Bei einer Mitgliedschaft können Sie sich sicher sein, dass Sie nicht nur Spaß am Spiel, sondern auch neue Freunde finden werden. Mit unseren starken und ambitionierten Teams sind wir in der Region bekannt und beliebt. Auch wenn Sie uns abseits des Sports unterstützen wollen, freuen wir uns über Ihre Mitgliedschaft und Ihr Engagement.
Bei einem persönlichen Gespräch können wir gerne Näheres zur Mitgliedschaft besprechen. Dann bitte

Kontakt unter **https://www.jfg-rothseesued.de/mitglied-werden**
aufnehmen mit

1. Vorsitzenden **Peter Breuer** – Telefon: 0151 / 65180601
Email: **leitung@jfg-rothseesued.de**

(Quellen: www.jfg-rothseesued.de)

(SG) TV 1879 Hilpoltstein

- TV Hilpoltstein – TV Eckersmühlen – SF Hofstetten -









Bergmann
Steuerkanzlei
GmbH

www.steuerkanzlei-bergmann.de
Tel.: 09171/9785-0

Ihr Sanitärbetrieb mit Leidenschaft

SANITÄR + SPENGLEREI
HEIZUNGSTECHNIK

A+K Stengel

Moderne Heizungstechnik & Traumbäder aus einer Hand

Inhaber: Manfred Wild

Intelligente und ästhetische Badsanierung von der Planung bis zur Fertigstellung, natürlich auch altersgerecht.

Städtlerstraße 7-9 • 91154 Roth • Telefon 09171/89 23 60

www.sanitaer-stengel.de

(SG) TV 1879 Hilpoltstein
- TV Hilpoltstein – TV Eckersmühlen – SF Hofstetten -

Ergebnisdienst

– Saison 2026 / 2027 –

U17 (B-Junioren) – Kreisgruppe NM/J 4 -

25.09.2026	TSV Katzwang 2	-	(SG) TV 1879 Hilpoltstein	2:0
30.09.2026	(SG) TV 1879 Hilpoltstein	-	TSV Wolkersdorf	5:0
03.10.2026	(SG) TV 1879 Hilpoltstein	-	(SG) 1. FC Altdorf 2	1:2
09.10.2026	(SG) 1. FC Schwand	-	(SG) TV 1879 Hilpoltstein	3:2
17.10.2026	TSV Winkelhaid	-	(SG) TV 1879 Hilpoltstein	0:5
24.10.2026	(SG) TV 1879 Hilpoltstein	-	TSV Ochenbruck	2:1
08.11.2026	TSV 1904 Feucht 2 o.W.	-	(SG) TV 1879 Hilpoltstein	11:2

Tabelle: 3. Platz – Tore: 15 : 8 – Punkte: 9

U15 (C-Junioren) – Kreisklasse Nordost -

19.09.2026	(SG) TV 1879 Hilpoltstein	-	(SG) SV Pölling	0:22
26.09.2026	SV Lauterhofen	-	(SG) TV 1879 Hilpoltstein	5:3
28.09.2026	(SG) TV 1879 Hilpoltstein	-	JFG Jura-Schwarzachtal	1:1
01.10.2026	TSV Wolfstein	-	(SG) TV 1879 Hilpoltstein	3:1
11.10.2026	(SG) TV 1879 Hilpoltstein	-	SPIELFREI	
17.10.2026	(SG) TV 1879 Hilpoltstein	-	(SG) Mühlhausen-Sulzbürg	3:3
21.10.2026	(SG) DJK Obermässing	-	(SG) TV 1879 Hilpoltstein	13:1
24.10.2026	TSV Burgthann	-	(SG) TV 1879 Hilpoltstein	(2:0)
31.10.2026	(SG) TV 1879 Hilpoltstein	-	(SG) Henger SV	0:10

Tabelle: 8. Platz – Tore: 9 : 59 – Punkte: 2

U13/1 (D-Junioren) – U13-14 Spielimmer – Gr. 1 -

26.09.2026	(SG) TV Hilpoltstein 2	-	JFG Schloßberger Land 2	4:2
02.10.2026	SpVgg Roth	-	(SG) TV Hilpoltstein 2	4:5
09.10.2026	SV Eintracht Penzendorf 2	-	(SG) TV Hilpoltstein 2	5:3
16.10.2026	JFG Schloßberger Land 2	-	(SG) TV Hilpoltstein 2	2:6
24.10.2026	(SG) TV Hilpoltstein 2	-	SpVgg Roth	4:5
30.10.2026	(SG) TV Hilpoltstein 2	-	SV Eintracht Penzendorf 2	2:5

Tabelle: 3. Platz – Tore: 24 : 23 – Punkte: 9

U13/2 (D-Junioren) – U13-14 Spielimmer – Gr. 2 -

19.09.2026	(SG) TV 1879 Hilpoltstein	-	(SG) TSV Freystadt 2	2:8
26.09.2026	(SG) DJK Weinsfeld	-	(SG) TV 1879 Hilpoltstein	8:3
02.10.2026	(SG) TV 1879 Hilpoltstein	-	TSV Berching	5:5
09.10.2026	(SG) TSV Freystadt 2	-	(SG) TV 1879 Hilpoltstein	5:2
17.10.2026	(SG) TV 1879 Hilpoltstein	-	(SG) DJK Weinsfeld	3:7
23.10.2026	TSV Berching	-	(SG) TV 1879 Hilpoltstein	9:0

Tabelle: 4. Platz – Tore: 15 : 45 - Punkte: 1



Fussball macht Spass!!!



Pflasterbau Bader

Forstweg 20
91154 Roth-Eckersmühlen

Telefon (09171) 7 03 39
Telefax (09171) 6 05 43
E-mail: bader-pflasterbau@rms-mail.de

Si.Ka.

Elektrotechnik



Siegfried Kappes
Flurstr. 27
91154 Roth
Tel.: 09171/85 75 124
Fax.:09171/99 72 5
Mob.: 0170/560 599 0
siegfried.kappes@t-online.de



Die Stadtwerke Roth
Ihr verlässlicher Partner vor Ort.

Strom | Ladesäulen
Gas | Wasser | Nahwärme

Freizeitbad | Parken
Windkraft | PV-Anlagen

Service-Center der
STADTWERKE ROTH
Sandgasse 23 | 91154 Roth
Telefon: 09171/9727-0

www.stadtwerke-roth.de

STADTWERKE ROTH

KHAARma
Eckersmühlener Hauptstr. 14a
91154 Roth. Eckersmühlen
Tel. 09171827997



Sagen wir den inserierenden Firmen, die erst mit ihrer Anzeige das Erscheinen des Fußball-Kuriers ermöglichen.

Bei allen ungenannten Spendern sowie denen, die durch ihre Mithilfe zum Wohl des Vereins beitragen, möchten sich die Verantwortlichen selbstverständlich ebenfalls bedanken!

Liebe Leser, bitte berücksichtigen Sie die inserierenden Firmen bei Ihren nächsten Einkäufen!

MÖBELSCHREINEREI
KÜHNLEIN
WERNER KÜHNLEIN SCHREINERMEISTER

Ihr Schreiner mit Herz und Verstand!

... VERWENDET AUSSCHLIESSLICH
AUSGESUCHTE, BIOLOGISCH WERTVOLLE MATERIALIEN.
ICH FERTIGE FÜR SIE **INDIVIDUELLE** UND **HOCHWERTIGE MASSIV-HOLZMÖBEL.**
KOMPLETTE KÜCHEN, SCHLAF-, BADE- ODER WOHNZIMMER. SCHRÄNKE, REGALE,
TISCHE, STÜHLE, BETTEN UND MEHR!
EXKLUSIVE, HANDWERKLICH GEFERTIGTE UNIKATE **ZU FAIREN PREISEN!**

ICH BERATE SIE GERNE EINGEHEND UND UNVERBINDLICH!
IHR WERNER KÜHNLEIN

Büro:
Hofstetten 25
91154 Roth

Werkstatt:
Technikstraße 6
91166 Georgensgmünd
Handy: 0171 / 6 24 90 65

Tel.: 0 91 71 / 89 83 36
Fax: 0 91 71 / 89 83 37
werner.kuehnlein.biz



Seid fair zum 23. Mann

Schiedsrichter sind Sportkameraden wie Du und ich und haben es verdient respektiert zu werden.

Fair Play!!!

Kreisklasse Nord NM/J – Saison 2026/2027
B-Klasse Nord/Nord West NM/J – Saison 2026/2027

Vorbereitung - Winter-Saison 2026/2027



Sonntag, 14.02.2027 Freundschaftsspiel in Pleinfeld
14:30 Uhr: 1. FC-VfL Pleinfeld - TV Eckersmühlen

Sonntag, 21.02.2027 - Freundsschaftsspiele in Georgensgmünd
13:00 Uhr: TSV Georgensgmünd II - TV Eckersmühlen II
15:00 Uhr: TSV Georgensgmünd - TV Eckersmühlen

Sonntag, 28.02.2027 - Freundsschaftsspiele in Hofstetten
13:00 Uhr: SF Hofstetten II - TV Eckersmühlen II
15:00 Uhr: SF Hofstetten - TV Eckersmühlen

Sonntag, 07.03.2027 - Freundschaftsspiel in Eckersmühlen
15:00 Uhr: TV Eckersmühlen - DJK Göggelsbuch

Das nächste Auswärtsspiel

Zum nächsten Auswärtsspiel muss unsere 1. Mannschaft am **Sonntag, den 14. März 2027um 15:00 Uhr beim *SV Großweingarten*** antreten.

Der SV Großweingarten ist nach einem sehr guten Start in die Saison in der Tabelle immer mehr nach hinten gerutscht und musste vor der Winterpause einige Niederlagen einstecken. Die Mannschaft von Reinhard Fuchs ist bis auf den 10. Tabellenplatz abgerutscht und hat nach 15 Spielen 16 Punkte und 20:30 Tore auf dem Konto. Der Vorsprung auf die Relegationsplätze beträgt nur noch drei Punkte und somit sind die Spiele gleich nach der Winterpause sehr wichtig für den restlichen Verlauf der Saison. Uns erwartet eine sehr schwere Aufgabe in Großweingarten und wir dürfen uns auf ein sehr enges und spannendes Spiel einstellen.

Die beiden **2. Mannschaften** bestreiten um 13:00 Uhr das Vorspiel.

Ihr STARKER PARTNER

für Werbung in der Region!



SCHWARM
Druck+Werbung eGbR

www.schwarm-verlag.de

Industriestraße 18
91161 Hilpoltstein

Telefon (09174) 96 05
info@schwarm-verlag.de



www.tv-eckersmuehlen.de

Impressum

Herausgeber:	**Turnverein Eckersmühlen 1923 e.V.** Abteilung Fußball Jahnstraße 24, 91154 Roth-Eckersmühlen
Redaktion / Anzeigenverwaltung:	Hans Bergmann
Layout und Druck:	Schwarm Druck + Werbung eGbR Industriestraße 18, 91161 Hilpoltstein
Auflage:	30 Exemplare (Printausgabe)

Hinweise:
Der „Fußball-Kurier" erscheint zu jedem Heimspiel in der jeweils laufenden Meisterschaftsrunde der Kreisklasse Nord Neumarkt/Jura (i. d. R. 13 Ausgaben) als Printausgabe. Desweiteren können Sonderausgaben (z. B. Bernhard-Bergmann-Cup) zusätzlich erscheinen.

Darüber hinaus wird jede Ausgabe in vollem Umfang auf unserer Homepage unter

www.tv-eckersmuehlen.de/news

veröffentlicht.

Die abgedruckten Beiträge sind unzensiert und geben die Gedanken und Meinungen der jeweiligen Verfasser wieder. Für etwaige Unrichtigkeiten kann keine Haftung übernommen werden.

TV Eckersmühlen 100 JAHRE TVE 1923

Umweltschutz...

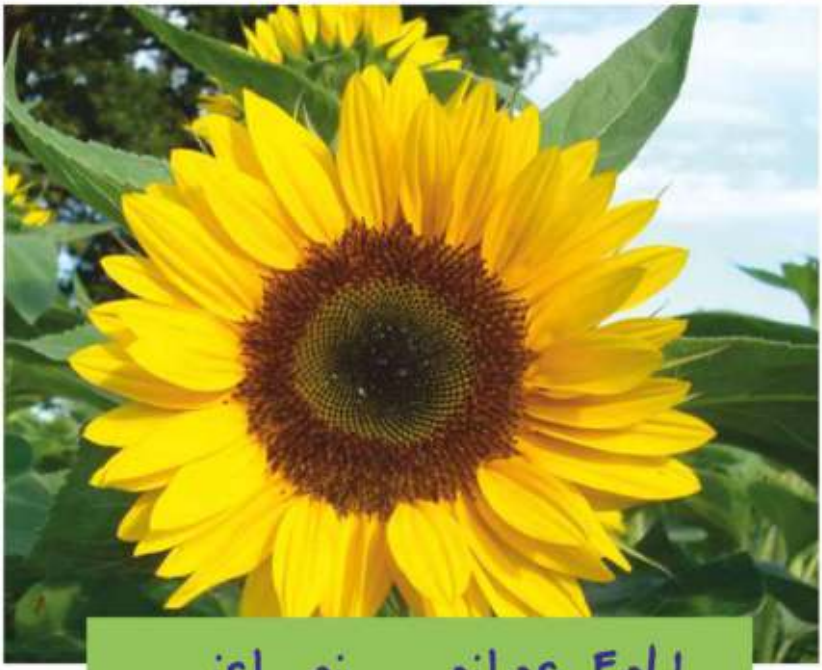

... ist ein weites Feld.

Und wir sind täglich mittendrin!

VON RANDOW ENTSORGUNGSZENTRUM

Containerdienst · Entsorgung von A bis Z · Wertstoffe · Metallhandel

Roth · Gewerbegebiet am Hafen / An der Lände · Regensburger Ring 16
Tel. (09171) 2558 · info@von-randow.de

Zertifizierter Entsorgungsfachbetrieb

// IHRE COMPUTER SPINNEN?
// IHR NETZWERK LÄUFT NICHT?

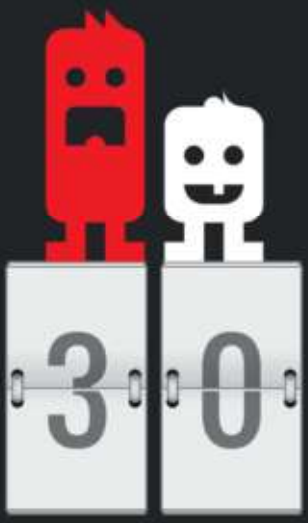

Auch nach 30 Jahren
LIEBEN wir es, die IT-Monster
unserer Kunden zu zähmen.

Rufen Sie uns an:
www.it4network.de
09171/89 59 90

IT4Network